

VIVIENDA PARCELA 8

Nº DORMITORIOS:	5
SUP. CONST. APROX. VIVIENDA + PP.ZC:	326,49 m ²
SUP. PARCELA:	318,13 m ²

ESPACIOS INTERIORES:

1	SALÓN - COMEDOR:	34,04 m ²
2	COCINA:	23,79 m ²
3	HALL:	10,08 m ²
4	ASEO:	3,25 m ²
5	ESCALERA:	4,64 m ²
6	PASILLO:	5,16 m ²
7	DORMITORIO PRINCIPAL:	17,08 m ²
8	BAÑO PRINCIPAL:	4,76 m ²
9	DORMITORIO 1:	10,94 m ²
10	BAÑO 1:	3,11 m ²
11	DORMITORIO 2:	9,16 m ²
12	DORMITORIO 3:	12,68 m ²
13	BAÑO 2:	4,63 m ²
14	ESCALERA:	4,64 m ²
15	DESCANSILLO:	2,92 m ²
16	ESCALERA:	6,19 m ²
17	DISTRIBUIDOR:	4,09 m ²
18	TRASTERO:	1,77 m ²
19	PASILLO:	3,15 m ²
20	SALÓN - COMEDOR 2:	30,48 m ²
21	DORMITORIO 4:	8,68 m ²
22	BAÑO 3:	3,01 m ²
23	VESTIBULO:	2,44 m ²
24	LAVADERO:	3,20 m ²
25	TENDEDERO:	2,11 m ²
26	GARAJE:	41,45 m ²

SUPERFICIE ÚTIL APROX. VIVIENDA:	257,45 m ²
SUP. CONSTRUIDA APROX. PORCHE TRAS:	18,20 m ²
SUP. CONSTRUIDA APROX. PORCHE DEL:	23,14 m ²
SUP. CONSTRUIDA APROX. TERRAZA:	16,80 m ²
SUP. CONSTRUIDA APROX. PATIOS INGLESES:	17,45 m ²
SUP. CONSTRUIDA APROX. SOLARIUM:	76,86 m ²

ESCALA 1/100



Estos planos e imágenes no tienen valor contractual y podrán experimentar variaciones por exigencias técnicas, legales, administrativas o a iniciativa de los arquitectos directores de las obras, sin que ello implique menoscabo del nivel de calidades. Todo el mobiliario es meramente decorativo, no formando parte del proyecto ni de la memoria de calidades de la cooperativa.

ESQUEMA LOCALIZACIÓN

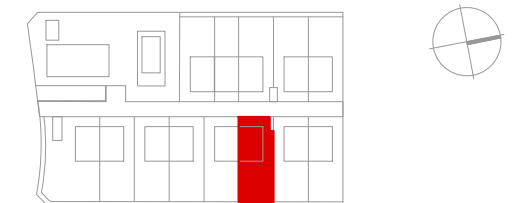

ESQUEMA PARCELA

ESCALA 1/500

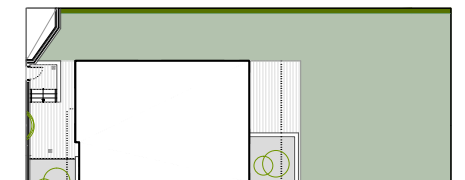

SUP. CONSTRUIDA APROX. JARDIN:	171,95 m ²
--------------------------------	-----------------------

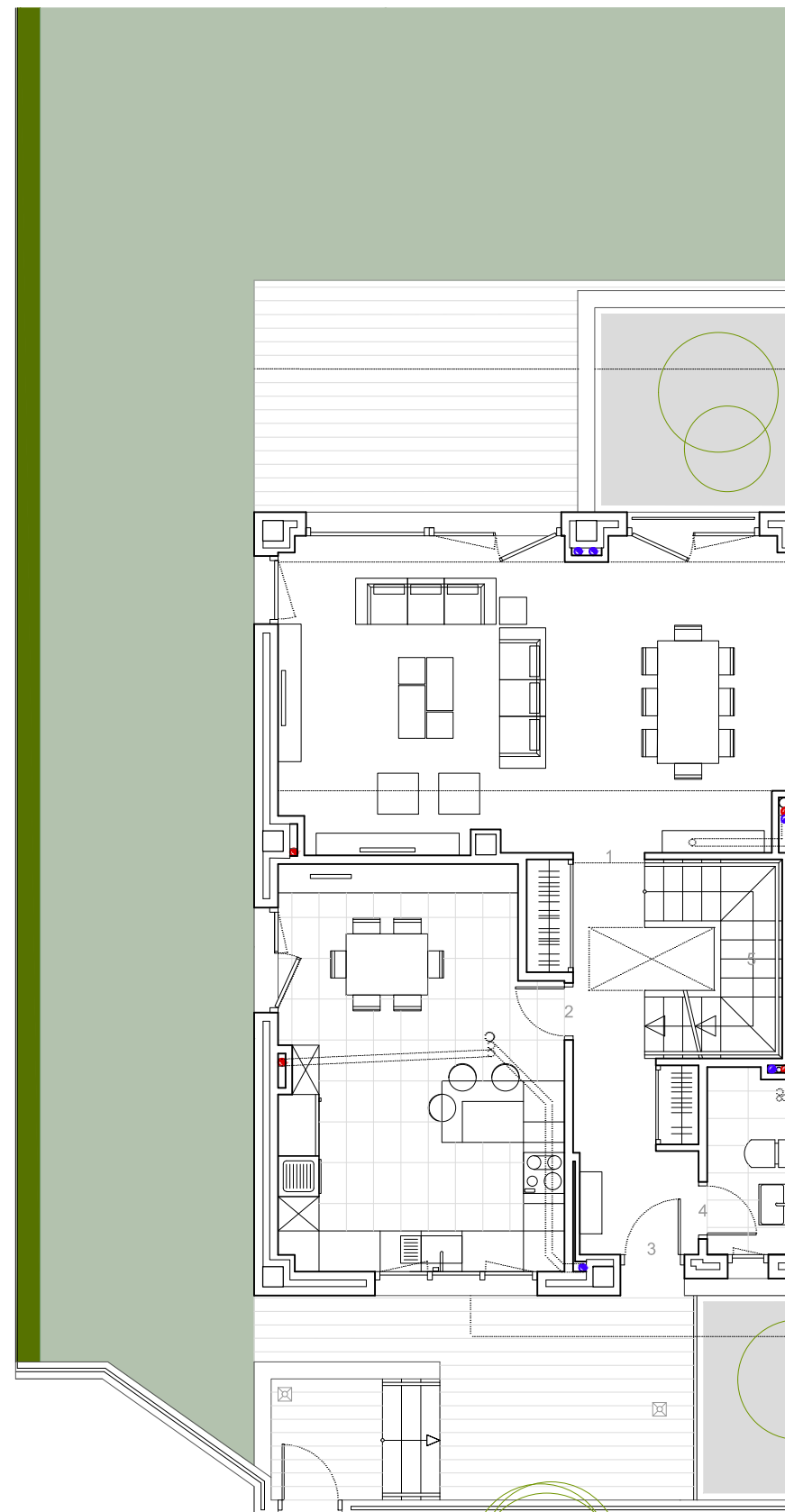
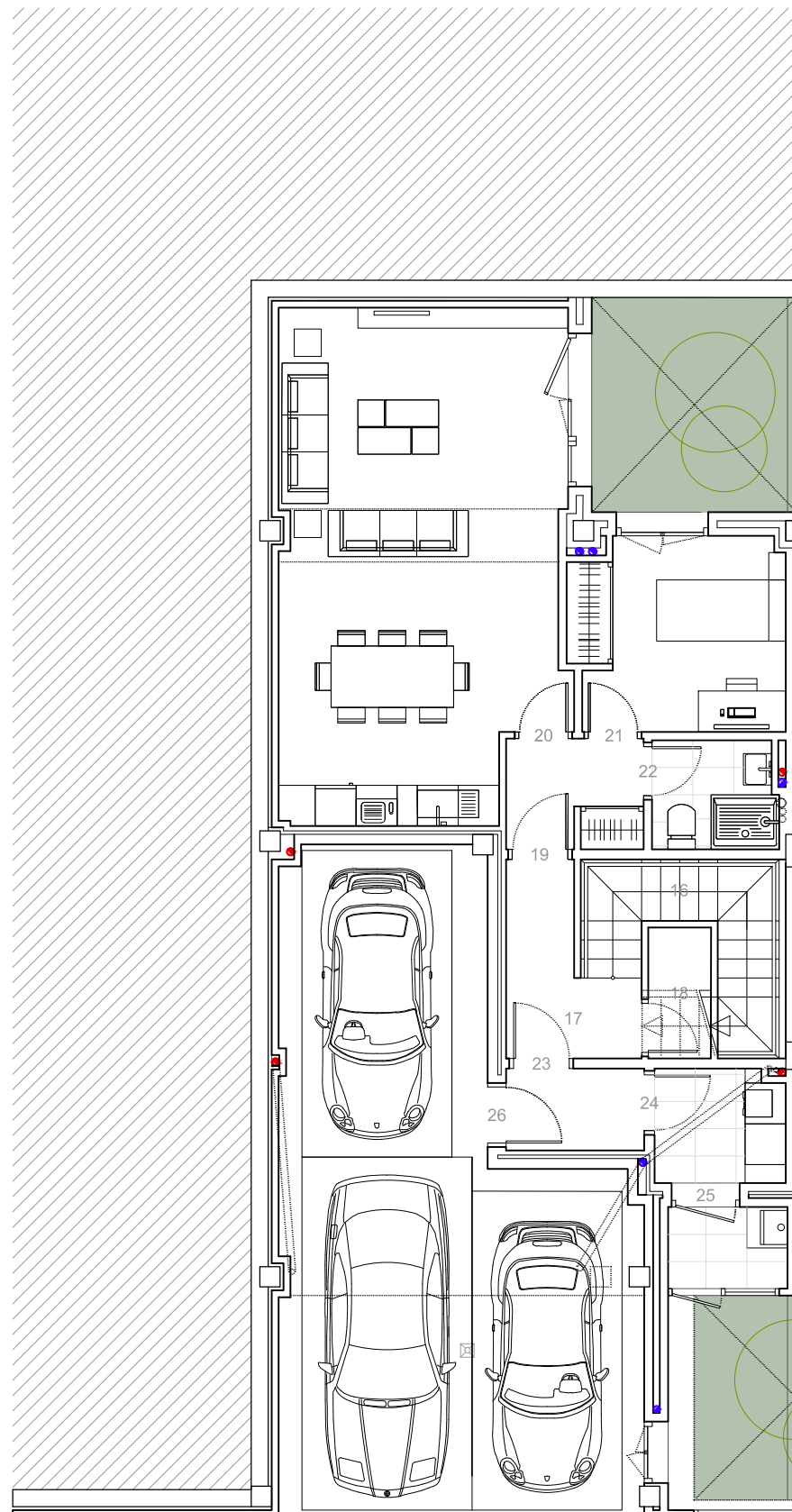

VIVIENDA PARCELA 8

Nº DORMITORIOS: 5

SUP. CONST. APROX. VIVIENDA + PP.ZC: 326,49 m²

SUP. PARCELA: 318,13 m²

ESPACIOS INTERIORES:

1	SALÓN - COMEDOR:	34,04 m ²
2	COCINA:	23,79 m ²
3	HALL:	10,08 m ²
4	ASEO:	3,25 m ²
5	ESCALERA:	4,64 m ²
6	PASILLO:	5,16 m ²
7	DORMITORIO PRINCIPAL:	17,08 m ²
8	BAÑO PRINCIPAL:	4,76 m ²
9	DORMITORIO 1:	10,94 m ²
10	BAÑO 1:	3,11 m ²
11	DORMITORIO 2:	9,16 m ²
12	DORMITORIO 3:	12,68 m ²
13	BAÑO 2:	4,63 m ²
14	ESCALERA:	4,64 m ²
15	DESCANSILLO:	2,92 m ²
16	ESCALERA:	6,19 m ²
17	DISTRIBUIDOR:	4,09 m ²
18	TRASTERO:	1,77 m ²
19	PASILLO:	3,15 m ²
20	SALÓN - COMEDOR 2:	30,48 m ²
21	DORMITORIO 4:	8,68 m ²
22	BAÑO 3:	3,01 m ²
23	VESTIBULO:	2,44 m ²
24	LAVADERO:	3,20 m ²
25	TENDEDERO:	2,11 m ²
26	GARAJE:	41,45 m ²

SUPERFICIE ÚTIL APROX. VIVIENDA: 257,45 m²

SUP. CONSTRUIDA APROX. PORCHE TRAS: 18,20 m²

SUP. CONSTRUIDA APROX. PORCHE DEL: 23,14 m²

SUP. CONSTRUIDA APROX. TERRAZA: 16,80 m²

SUP. CONSTRUIDA APROX. PATIOS INGLESES: 17,45 m²

SUP. CONSTRUIDA APROX. SOLARIUM: 76,86 m²

ESCALA 1/100



Estos planos e imágenes no tienen valor contractual y podrán experimentar variaciones por exigencias técnicas, legales, administrativas o a iniciativa de los arquitectos directores de las obras, sin que ello implique menoscabo del nivel de calidades. Todo el mobiliario es meramente decorativo, no formando parte del proyecto ni de la memoria de calidades de la cooperativa.

ESQUEMA LOCALIZACIÓN

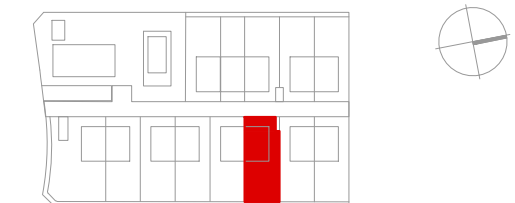

ESQUEMA PARCELA

ESCALA 1/500

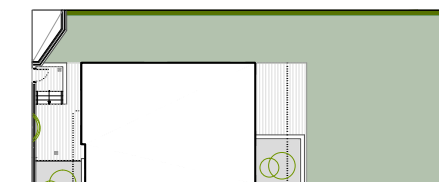

SUP. CONSTRUIDA APROX. JARDIN: 171,95 m²

